

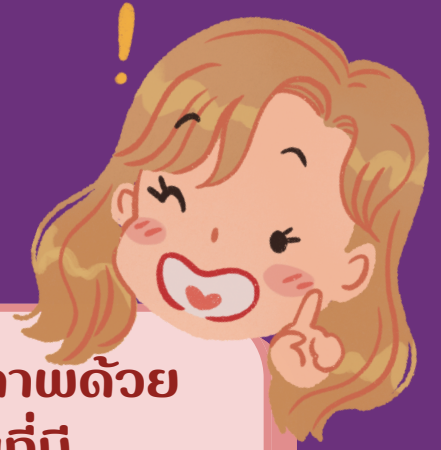

Paint

นักเรียน เรียนรวม



การแข่งขันกิจกรรมการวาดภาพด้วยโปรแกรม paint ประเภทนักเรียนที่มีความบกพร่องการเรียนรู้ สติปัญญาและร่างกาย ระดับชั้นประถมศึกษาปีที่ 1-6 และระดับชั้นมัธยมศึกษาปีที่ 1-3

โดยมีหัวข้อดังนี้

- 1.รักผีโลก
- 2.วิทยาศาสตร์และเทคโนโลยี
- 3.การท่องเที่ยวเชิงอนุรักษ์
- 4.พ่อของแผ่นดิน

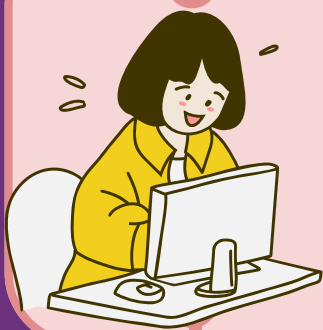
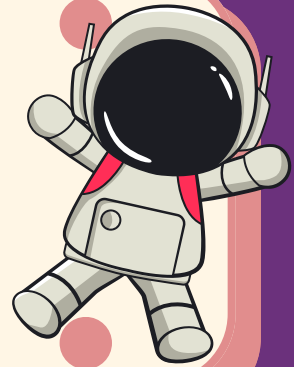

โดยมีการหยิบฉลากหัวข้อ ณ วันที่แข่งขัน

แจ้งผู้ควบคุมนักเรียนพิเศษเรียนรวม ใ้ใช้แบบตรวจสอบเอกสารหลักฐาน พร้อมเอกสารประกอบในตอนลงทะเบียน รายงานตัวเพื่อเข้าแข่งขัน



แบบตรวจสอบเอกสารและหลักฐาน การประกวดแข่งขันทักษะทางวิชาการ
งานศิลปหัตถกรรมนักเรียน สพ.นศ. ๒ ครั้งที่ ๗๑ ปีการศึกษา ๒๕๖๖ การศึกษาพิเศษ
(นักเรียนเรียนรวม)

วันที่.....เดือน.....พ.ศ..... ระดับ เขตพื้นที่ ภูมิภาค ชาติ
สถานที่แข่งขัน.....จังหวัด.....
ชื่อ - สกุล.....ชั้น.....
โรงเรียน.....สังกัด.....
กิจกรรมที่แข่งขัน.....
ประเภท เดี่ยว ทีม.....คน

ประเภทความพิการ บกพร่องทางการสติปัญญา

ให้แนบเอกสาร ข้อ ๑) หรือ ๒) และ ๓

- ๑) สมุดประจำตัวคนพิการ หรือบัตรประจำตัวคนพิการ
- ๒) ใบรับรองแพทย์จากสถานพยาบาลของรัฐ ที่ระบุระดับสติปัญญา (IQ) ต่ำกว่า ๗๐
- ๓) แผนการจัดการศึกษาเฉพาะบุคคล (IEP) รายละเอียดครบทั้ง ๘ องค์ประกอบ ในปีการศึกษาปัจจุบัน

(ฉบับจริง จำนวน ๑ ชุด และฉบับสำเนาอีก ๑ ชุด โดยรับรองสำเนาทุกหน้า ซึ่งเอกสารฉบับจริงจะคืนให้หลังจากฝ่าย
ตรวจสอบเอกสารตรวจเรียบร้อยแล้ว)

ประเภทความพิการ

- บกพร่องทางการเห็น บกพร่องทางการได้ยิน บกพร่องทางร่างกาย
- ออทิสติก บกพร่องทางการเรียนรู้

ให้แนบเอกสาร ข้อ ๑) หรือ ๒) หรือ ๓) และ ๔

- ๑) สมุดประจำตัวคนพิการ หรือบัตรประจำตัวคนพิการ
- ๒) ใบรับรองแพทย์จากสถานพยาบาลของรัฐ
- ๓) ผลการคัดกรองตามแบบคัดกรองคนพิการทางการศึกษาที่แนบท้ายประกาศคณะกรรมการพิจารณา

ให้คนพิการได้รับสิทธิช่วยเหลือทางการศึกษา เรื่อง หลักเกณฑ์และวิธีการ การรับรองบุคคลของสถานศึกษาว่าเป็นคนพิการ
ฉบับปี พ.ศ. ๒๕๕๖ พร้อมให้แนบสำเนาวุฒิบัตรของผู้ดำเนินการคัดกรองที่ผ่านการอบรมผู้ดำเนินการคัดกรองตามประกาศ
กระทรวงศึกษาธิการ ปี ๒๕๕๖ จำนวน ๒ คน

- ๔) แผนการจัดการศึกษาเฉพาะบุคคล (IEP) รายละเอียดครบทั้ง ๘ องค์ประกอบ ในปีการศึกษาปัจจุบัน

(ฉบับจริง จำนวน ๑ ชุด และฉบับสำเนาอีก ๑ ชุด โดยรับรองสำเนาทุกหน้า ซึ่งเอกสารฉบับจริงจะคืนให้หลังจากฝ่าย
ตรวจสอบเอกสารตรวจเรียบร้อยแล้ว)

ลงชื่อ.....ครูผู้รับผิดชอบ

(.....)

วันที่...../...../.....

ผลการตรวจสอบ

มีเอกสารครบตามเกณฑ์ที่กำหนด

เอกสารไม่ครบตามเกณฑ์ที่กำหนด

ลงชื่อ.....กรรมการผู้ตรวจสอบ

(.....)

วันที่...../...../.....